

Etat des risques naturels, miniers et technologiques

En application des articles L125-5 à 7 et R125-26 du code de l'environnement.

Référence : SARL DUBUT ET ASSOCIES
 Réalisé par Philippe TRASTOUR
 Pour le compte de AEDEX

Date de réalisation : 22 mai 2017 (Valable 6 mois)
 Selon les informations mises à disposition par :
 Arrêté Préfectoral N° IAL06069110731 du 31 juillet 2011

REFERENCES DU BIEN

Adresse du bien
7bis avenue du Général de Gaulle
06130 Grasse
 Parcelle(s) : BM0216
 Bailleur
SARL DUBUT ET ASSOCIES

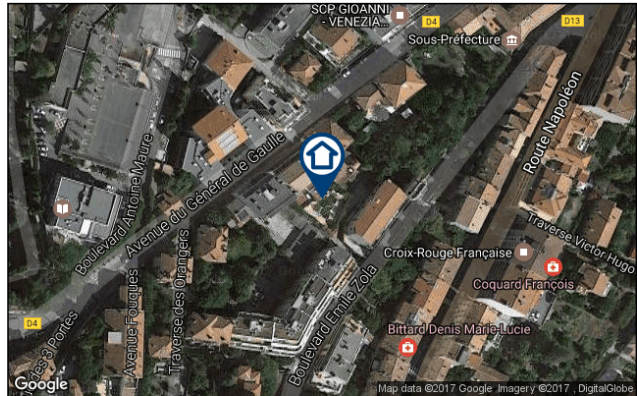

SYNTHESE

Votre commune				Votre immeuble		
Type	Nature du risque	Etat de la procédure	Date	Concerné	Travaux	Réf.
PPRn	Mouvement de terrain	approuvé	01/06/2004	oui	oui	p.3
PPRn	Feu de forêt	approuvé	13/07/2009	non	non	p.3
PPRn	Inondation	prescrit	13/08/2003	non	non	p.4
Zonage de sismicité : 3 - Modérée*				oui	-	-
Zonage du potentiel radon : Moyen à élevé**				oui	-	-

* Zonage sismique de la France d'après l'annexe des articles R563-1 à 8 du Code de l'Environnement modifiés par les Décrets n°2010-1254 et n°2010-1255 du 22 octobre 2010 ainsi que par l'Arrêté du 22 octobre 2010 (nouvelles règles de construction parasismique - EUROCODE 8).
 ** Situation de l'immeuble au regard du zonage informatif de l'IRSN.

SOMMAIRE

Synthèse.....	1
Imprimé officiel.....	2
Localisation sur cartographie des risques.....	3
Déclaration de sinistres indemnisés.....	4
Prescriptions de travaux, Documents de référence, Conclusions.....	6
Annexes.....	7

Etat des risques naturels, miniers et technologiques

en application des articles L.125-5 à 7, R.125-26, R.563-4 et D.563-8-1 du Code de l'environnement et de l'article L.174-5 du nouveau Code minier

1. Cet état, relatif aux obligations, interdictions, servitudes et prescriptions définies vis-à-vis des risques naturels, miniers ou technologiques concernant l'immeuble, est établi sur la base des informations mises à disposition par arrêté préfectoral

n° **IAL06069110731** du **31/07/2011**

Situation du bien immobilier (bâti ou non bâti)

Document réalisé le : 22/05/2017

2. Adresse

Parcelle(s) : BM0216

7bis avenue du Général de gaulle 06130 Grasse

3. Situation de l'immeuble au regard de plans de prévention des risques naturels [PPRn]

L'immeuble est situé dans le périmètre d'un PPRn

prescrit

oui non

L'immeuble est situé dans le périmètre d'un PPRn

appliqué par anticipation

oui non

L'immeuble est situé dans le périmètre d'un PPRn

approuvé

oui non

Les risques naturels pris en compte sont liés à :

(les risques grisés ne font pas l'objet d'une procédure PPR sur la commune)

Inondation

Crue torrentielle

Remontée de nappe

Submersion marine

Avalanche

Mouvement de terrain

Mvt terrain-Sécheresse

Séisme

Cyclone

Eruption volcanique

Feu de forêt

autre

L'immeuble est concerné par des prescriptions de travaux dans le règlement du ou des PPRn

oui non

si oui, les travaux prescrits par le règlement du PPR naturel ont été réalisés

oui non

4. Situation de l'immeuble au regard de plans de prévention des risques miniers [PPRm]

L'immeuble est situé dans le périmètre d'un PPRm

prescrit

oui non

L'immeuble est situé dans le périmètre d'un PPRm

appliqué par anticipation

oui non

L'immeuble est situé dans le périmètre d'un PPRm

approuvé

oui non

Les risques miniers pris en compte sont liés à :

(les risques grisés ne font pas l'objet d'une procédure PPR sur la commune)

Risque miniers

Affaissement

Effondrement

Tassement

Emission de gaz

Pollution des sols

Pollution des eaux

autre

L'immeuble est concerné par des prescriptions de travaux dans le règlement du ou des PPRm

oui non

si oui, les travaux prescrits par le règlement du PPR miniers ont été réalisés

oui non

5. Situation de l'immeuble au regard de plans de prévention des risques technologiques [PPRt]

L'immeuble est situé dans le périmètre d'un PPRt

approuvé

oui non

L'immeuble est situé dans le périmètre d'un PPRt

prescrit

oui non

Les risques technologiques pris en compte sont liés à :

(les risques grisés ne font pas l'objet d'une procédure PPR sur la commune)

Risque Industriel

Effet thermique

Effet de surpression

Effet toxique

Projection

L'immeuble est concerné par des prescriptions de travaux dans le règlement du ou des PPRt

oui non

si oui, les travaux prescrits par le règlement du PPR technologique ont été réalisés

oui non

6. Situation de l'immeuble au regard du zonage réglementaire pour la prise en compte de la sismicité

en application des articles R.563-4 et D.563-8-1 du code de l'environnement modifiés par l'Arrêté et les Décrets n°2010-1254 / 2010-1255 du 22 octobre 2010.

L'immeuble est situé dans une commune de sismicité :

Forte

Moyenne

Modérée

Faible

Très faible

zone 5

zone 4

zone 3

zone 2

zone 1

7. Information relative aux sinistres indemnisés par l'assurance suite à une catastrophe naturelle

L'information est mentionnée dans l'acte authentique constatant la réalisation de la vente

oui non

8. Situation de l'immeuble au regard d'un secteur d'information sur les sols (potentiellement pollués)

L'immeuble est situé dans un Secteur d'Information sur les Sols (SIS)

oui non sans objet

aucun arrêté préfectoral n'est disponible à ce jour

Pièces jointes

9. Localisation

Extraits de documents ou de dossiers de référence permettant la localisation de l'immeuble au regard des risques pris en compte :

o Extrait du Zonage réglementaire PPRn Mouvement de terrain, approuvé le 01/06/2004

o Extrait du Zonage réglementaire PPRn Feu de forêt, approuvé le 13/07/2009

Parties concernées

Bailleur	SARL DUBUT ET ASSOCIES	à		le	
Locataire		à		le	

Attention ! S'ils n'impliquent pas d'obligation ou d'interdiction réglementaire particulière, les aléas connus ou prévisibles qui peuvent être signalés dans les divers documents d'information préventive et concerner le bien immobilier, ne sont pas mentionnés par cet état. Article 125-5 (V) du Code de l'environnement : En cas de non respect des obligations d'information du vendeur ou du bailleur, l'acquéreur ou le locataire peut poursuivre la résolution du contrat ou demander au juge une diminution du prix de vente ou de la location.

Mouvement de terrain

PPRn Mouvement de terrain, approuvé le 01/06/2004

Concerné*

* L'immeuble est situé dans le périmètre d'une zone à risques

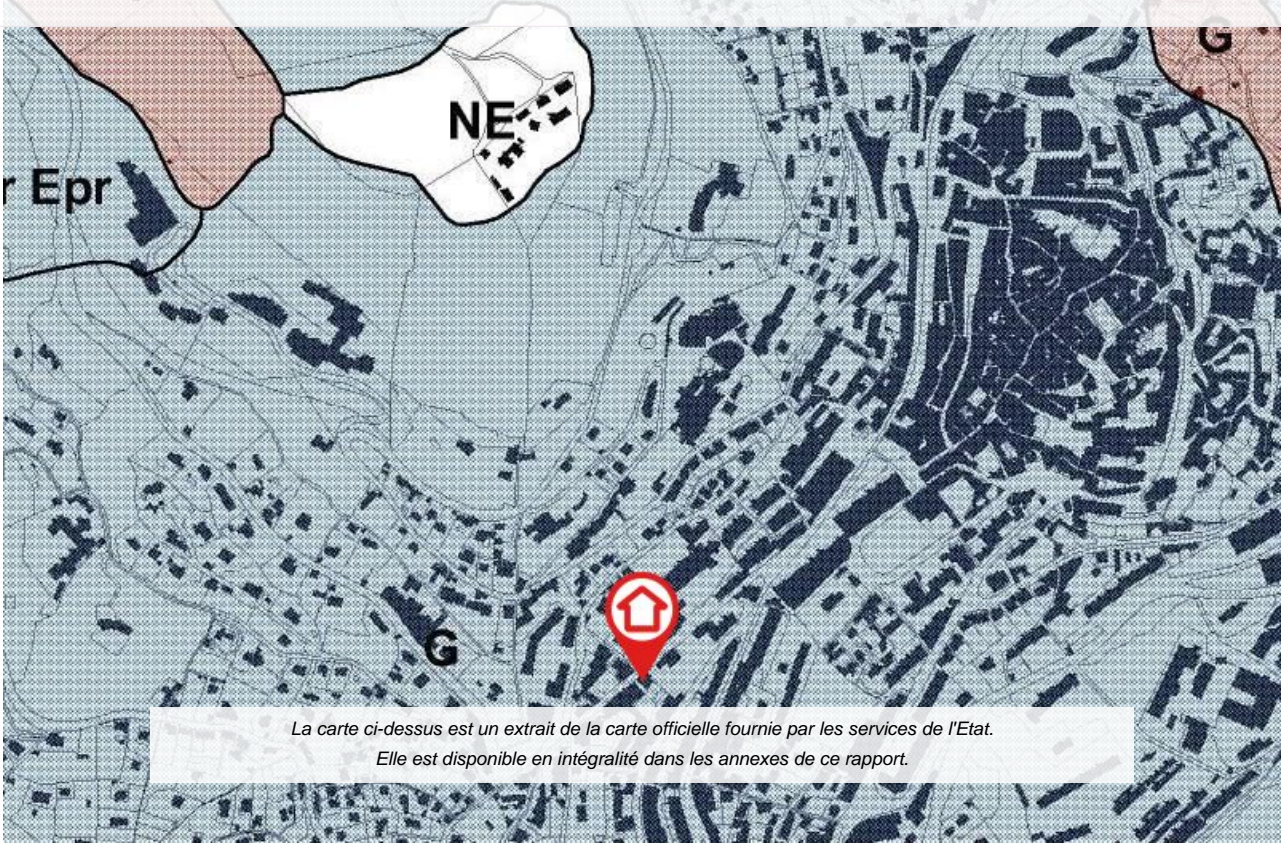

La carte ci-dessus est un extrait de la carte officielle fournie par les services de l'Etat.
Elle est disponible en intégralité dans les annexes de ce rapport.

Feu de forêt

PPRn Feu de forêt, approuvé le 13/07/2009

Non concerné*

* L'immeuble n'est pas situé dans le périmètre d'une zone à risques

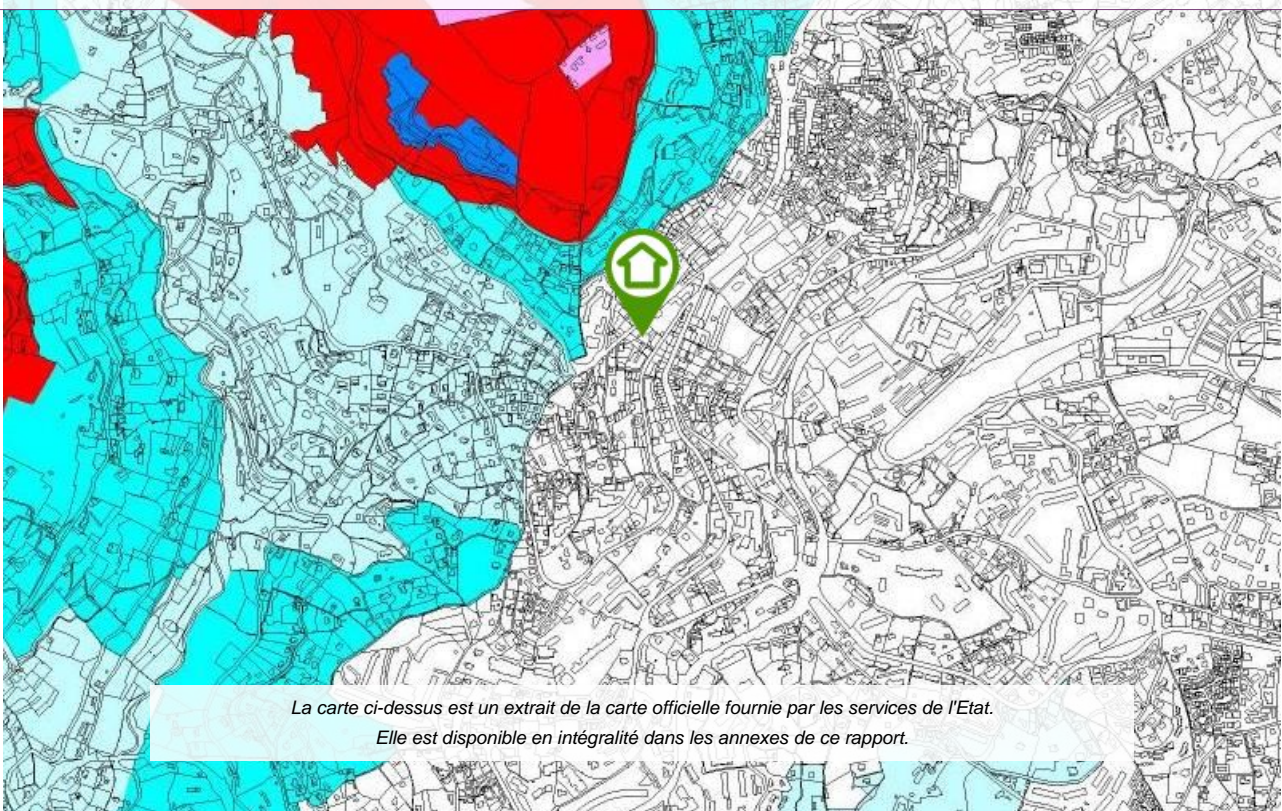

La carte ci-dessus est un extrait de la carte officielle fournie par les services de l'Etat.
Elle est disponible en intégralité dans les annexes de ce rapport.

Déclaration de sinistres indemnisés

en application des articles L 125-5 et R125-6 du Code de l'environnement

Si, à votre connaissance, l'immeuble a fait l'objet d'une indemnisation suite à des dommages consécutifs à des événements ayant eu pour conséquence la publication d'un arrêté de catastrophe naturelle, cochez ci-dessous la case correspondante dans la colonne "Indemnisé".

Risque	Début	Fin	JO	Indemnisé
Inondation - Par ruissellement et coulée de boue	03/10/2015	03/10/2015	29/10/2015	<input type="checkbox"/>
Inondation - Par ruissellement et coulée de boue	12/09/2015	13/09/2015	19/11/2015	<input type="checkbox"/>
Mouvement de terrain	26/11/2014	27/11/2014	31/03/2015	<input type="checkbox"/>
Inondation - Par ruissellement et coulée de boue	25/06/2014	25/06/2014	04/10/2014	<input type="checkbox"/>
Inondation - Par ruissellement et coulée de boue	10/11/2012	10/11/2012	27/06/2013	<input type="checkbox"/>
Mouvement de terrain	05/11/2011	06/11/2011	07/04/2012	<input type="checkbox"/>
Par une crue (débordement de cours d'eau) - Par ruissellement et coulée de boue	04/11/2011	06/11/2011	19/11/2011	<input type="checkbox"/>
Par une crue (débordement de cours d'eau) - Par ruissellement et coulée de boue	31/10/2010	01/11/2010	02/04/2011	<input type="checkbox"/>
Mouvement de terrain	13/12/2008	14/12/2008	13/05/2010	<input type="checkbox"/>
Sécheresse - Tassements différentiels	01/07/2007	30/09/2007	13/08/2008	<input type="checkbox"/>
Sécheresse - Tassements différentiels	01/01/2007	31/03/2007	10/10/2008	<input type="checkbox"/>
Par une crue (débordement de cours d'eau) - Par ruissellement et coulée de boue	08/09/2005	09/09/2005	14/10/2005	<input type="checkbox"/>
Sécheresse - Tassements différentiels	01/07/2003	30/09/2003	31/05/2005	<input type="checkbox"/>
Par une crue (débordement de cours d'eau) - Par ruissellement et coulée de boue	23/11/2002	24/11/2002	18/04/2003	<input type="checkbox"/>
Par une crue (débordement de cours d'eau) - Par ruissellement et coulée de boue	24/12/2000	25/12/2000	26/09/2001	<input type="checkbox"/>
Mouvement de terrain	24/12/2000	25/12/2000	26/09/2001	<input type="checkbox"/>
Par une crue (débordement de cours d'eau) - Par ruissellement et coulée de boue	23/11/2000	24/11/2000	14/06/2001	<input type="checkbox"/>
Mouvement de terrain	23/11/2000	24/11/2000	14/06/2001	<input type="checkbox"/>
Par une crue (débordement de cours d'eau) - Par ruissellement et coulée de boue	05/11/2000	06/11/2000	29/12/2000	<input type="checkbox"/>
Mouvement de terrain	11/05/2000	11/06/2000	09/02/2002	<input type="checkbox"/>
Par une crue (débordement de cours d'eau) - Par ruissellement et coulée de boue	23/10/1999	24/10/1999	19/03/2000	<input type="checkbox"/>
Mouvement de terrain	23/10/1999	24/10/1999	19/03/2000	<input type="checkbox"/>
Par une crue (débordement de cours d'eau) - Par ruissellement et coulée de boue	11/01/1996	12/01/1996	14/02/1996	<input type="checkbox"/>
Affaissement - Eboulement, chutes de pierres et de blocs	11/01/1996	12/01/1996	11/05/1996	<input type="checkbox"/>
Glissement de terrain				
Affaissement - Eboulement, chutes de pierres et de blocs	11/12/1995	12/12/1995	17/04/1996	<input type="checkbox"/>
Glissement de terrain				
Par une crue (débordement de cours d'eau) - Par ruissellement et coulée de boue	26/06/1994	27/06/1994	30/06/1994	<input type="checkbox"/>
Glissement de terrain	26/06/1994	27/06/1994	25/09/1994	<input type="checkbox"/>
Par une crue (débordement de cours d'eau) - Par ruissellement et coulée de boue	05/02/1994	08/02/1994	29/04/1994	<input type="checkbox"/>
Affaissement - Eboulement, chutes de pierres et de blocs	01/02/1994	28/02/1994	29/04/1994	<input type="checkbox"/>
Glissement de terrain				
Par une crue (débordement de cours d'eau) - Par ruissellement et coulée de boue	05/10/1993	10/10/1993	24/10/1993	<input type="checkbox"/>
Par une crue (débordement de cours d'eau) - Par ruissellement et coulée de boue	27/09/1992	27/09/1992	28/03/1993	<input type="checkbox"/>
Par une crue (débordement de cours d'eau) - Par ruissellement et coulée de boue	10/10/1987	11/10/1987	16/01/1988	<input type="checkbox"/>
Tempête (vent)	06/11/1982	10/11/1982	22/12/1982	<input type="checkbox"/>

Pour en savoir plus, chacun peut consulter en préfecture ou en mairie, le dossier départemental sur les risques majeurs, le document d'information communal sur les risques majeurs et, sur internet, le portail dédié à la prévention des risques majeurs : www.prim.net

Déclaration de sinistres indemnisés

en application des articles L 125-5 et R125-6 du Code de l'environnement (suite)

Préfecture : Nice - Alpes-Maritimes
Commune : Grasse

Adresse de l'immeuble :
7bis avenue du Général de gaulle
Parcelle(s) : BM0216
06130 Grasse
France

Etabli le : _____

Bailleur : _____

SARL DUBUT ET ASSOCIES

Locataire : _____

Prescriptions de travaux

Pour le PPR « Mouvement de terrain » approuvé le 01/06/2004, des prescriptions s'appliquent dans les cas suivants :
- Quelle que soit la zone et la destination du bien : référez-vous au règlement, page(s) 8

Documents de référence

> Règlement du PPRn Mouvement de terrain, approuvé le 01/06/2004

Sauf mention contraire, ces documents font l'objet d'un fichier complémentaire distinct et disponible auprès du prestataire qui vous a fourni cet ERNMT.

Conclusions

L'Etat des Risques délivré par AEDEX en date du 22/05/2017 fait apparaître que la commune dans laquelle se trouve le bien fait l'objet d'un arrêté préfectoral n°IAL06069110731 en date du 31/07/2011 en matière d'obligation d'Information Acquéreur Locataire sur les Risques Naturels, Miniers et Technologiques.

Selon les informations mises à disposition dans le Dossier Communal d'Information, le BIEN est ainsi concerné par :

- Le risque Mouvement de terrain et par la réglementation du PPRn Mouvement de terrain approuvé le 01/06/2004
 > Des prescriptions de travaux existent pour l'immeuble.
- Le risque sismique (niveau 3, sismicité Modérée) et par la réglementation de construction parasismique EUROCODE 8

Selon le zonage informatif mis à disposition par l'IRSN, le BIEN est ainsi concerné par :

- Le risque Radon (niveau : moyen à élevé)

Sommaire des annexes

> Arrêté Préfectoral n° IAL06069110731 du 31 juillet 2011

> Cartographies :

- Cartographie réglementaire du PPRn Mouvement de terrain, approuvé le 01/06/2004
- Cartographie réglementaire du PPRn Feu de forêt, approuvé le 13/07/2009
- Cartographie réglementaire de la sismicité

A titre indicatif, ces pièces sont jointes au présent rapport.



PREFET DES ALPES-MARITIMES

direction
départementale
de l'Équipement
et de l'Agriculture
Alpes-Maritimes

**Arrêté préfectoral portant modification de l'arrêté relatif à l'information des acquéreurs
et des locataires de biens immobiliers sur les risques naturels prévisibles et
technologiques sur la commune de
GRASSE**

Réf. : IAL06069110731

service :
eau - risque

Le préfet des Alpes-Maritimes,
Chevalier de la Légion d'honneur,
Chevalier de l'Ordre national du Mérite,

Vu le code général des collectivités territoriales,
Vu le code de l'environnement, notamment les articles L.125-5 et R.125-23 à R.125-27,
Vu le décret n°2010-1254 du 22 octobre 2010 *relatif à la prévention du risque sismique*, entré en vigueur le 1^{er} mai 2011,
Vu le décret n°2010-1255 du 22 octobre 2010 *portant délimitation des zones de sismicité du territoire français*, entré en vigueur le 1^{er} mai 2011,
Vu l'arrêté préfectoral du 3 février 2006 relatif à la liste des communes où s'applique l'article L.125-5 du code de l'environnement, modifié par l'arrêté préfectoral du 20 novembre 2006 et celui du 25 mai 2011,
Vu l'arrêté préfectoral du 3 février 2006 relatif à l'information des acquéreurs et des locataires de biens immobiliers sur les risques naturels prévisibles et technologiques sur la commune de GRASSE

Sur proposition de M. le Secrétaire général,

ARRETE

Article 1

L'article 1 de l'arrêté préfectoral du 3 février 2006 relatif à l'information des acquéreurs et des locataires de biens immobiliers sur les risques naturels prévisibles et technologiques sur la commune de GRASSE susvisé est modifié comme suit :

Au lieu de :

« Le dossier d'informations est accessible sur le site internet de la direction départementale de l'équipement à l'adresse suivante :

<http://www.alpes-maritimes.equipement.gouv.fr> »

Lire :

« Le dossier d'informations est accessible sur le site internet mis en place par la direction départementale des territoires et de la mer à l'adresse suivante :

<http://www.ial06.fr> »

Article 2

Le dossier d'information visé à l'article 1 de l'arrêté préfectoral du 3 février 2006 relatif à l'information des acquéreurs et des locataires de biens immobiliers sur les risques naturels prévisibles et technologiques sur le commune de GRASSE est mis à jour.

Adresse :

Direction Départementale de
l'Équipement et de l'Agriculture
Centre Administratif Départemental
des Alpes-Maritimes
BP 3003
06 201 NICE CEDEX 3
Tél : 04 93 72 72 72
Fax : 04 93 72 72 12

Fait à Nice, le 31 juillet 2011

Pour le préfet des Alpes-Maritimes,
Le Secrétaire général

Gérard GAVORY



PREFECTURE DES ALPES-MARITIMES

COMMUNE DE GRASSE

PLAN DE PREVENTION DES RISQUES NATURELS PREVISIBLES DE MOUVEMENTS DE TERRAIN

PLAN DE ZONAGE

Février 2004

PRESCRIPTION DU PPR conformement à la loi n°85.101 du 2 février 1985

DIGI BÉTON DU COINTE, MUNICIPAL

PROJET DE

APPROBATION DU PPR

Feuille 21	Feuille 22
Feuille 23	Feuille 24

ETABLI PAR LA DIRECTION DEPARTEMENTALE DE L'EQUIPEMENT
SERVICES AMENAGEMENT URBANISME OPERATIVES

Centre d'Information
11 rue de la République
06100 GRASSE
Tél. 04 93 87 21 21
Fax 04 93 87 21 22

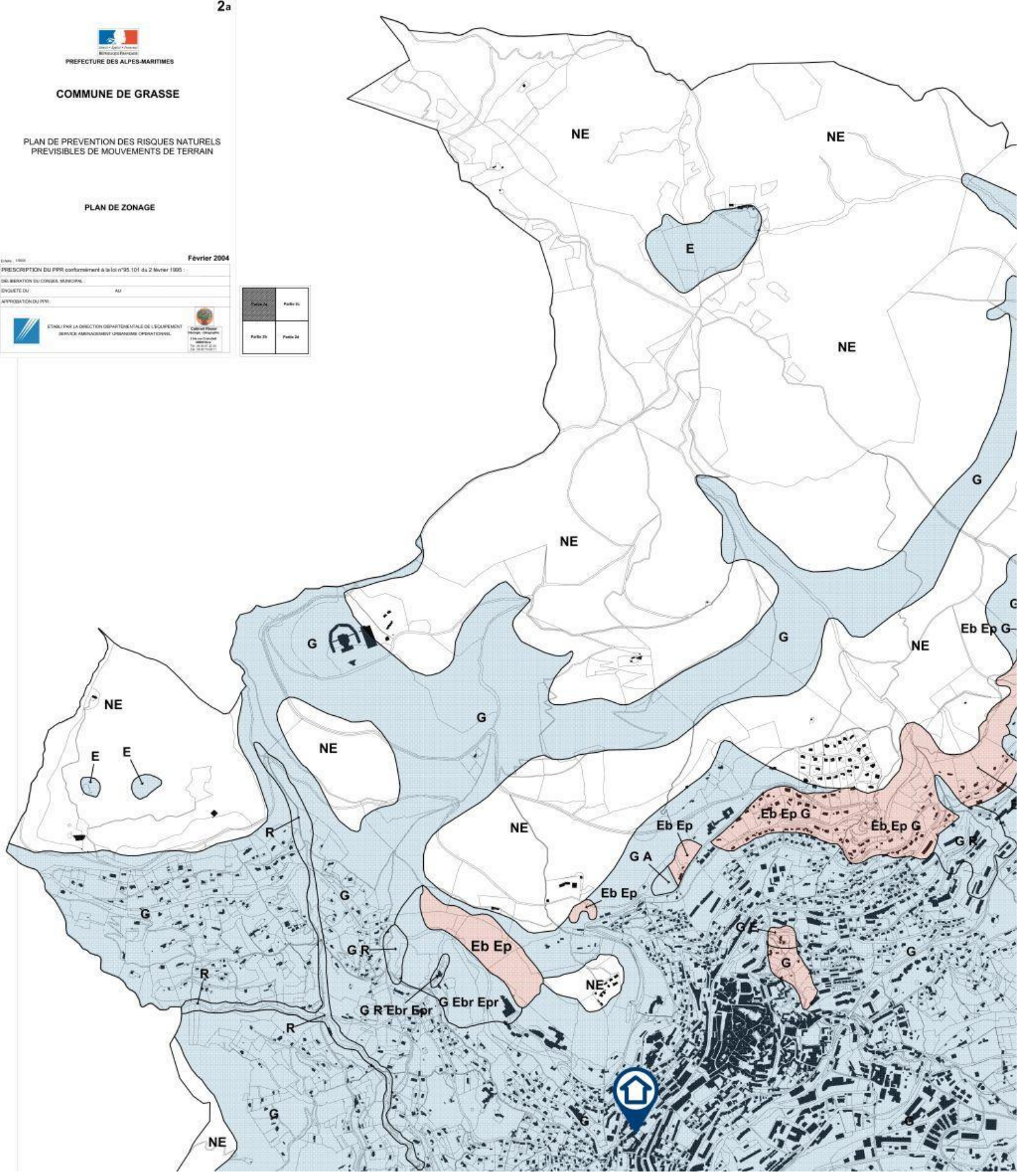









COMMUNE DE GRASSE

PLAN de PREVENTION du RISQUE INCENDIES DE FORET

Plan de Zonage

-  R - Zone de danger fort
-  R2 - Zone de danger moyen (secteur à enjeux défendables)
-  R1a - Zone de danger modéré à prescriptions particulières
-  R1 - Zone de danger modéré
-  R2 - Zone de danger faible
-  Zone blanche

Document annexé à l'arrêté préfectoral n° 2020-470 du 13 juillet 2020 portant approbation du Plan de Prévention du Risque Incendies de Forêt sur la commune de Grasse

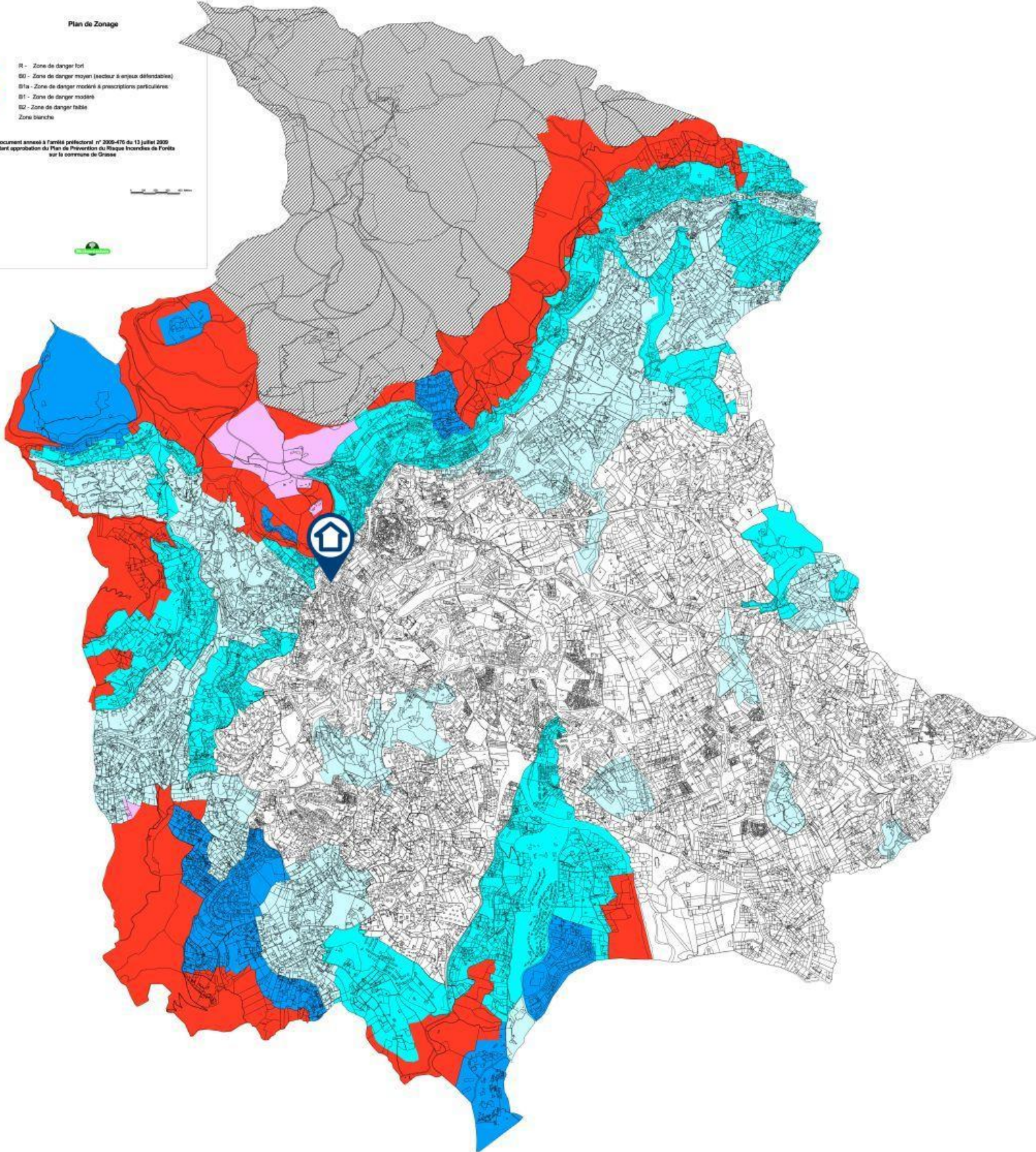

Zonage réglementaire en PROVENCE-ALPES-COTE-D'AZUR

Zones de sismicité

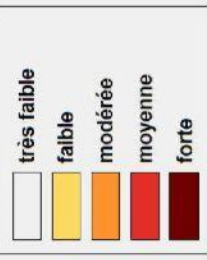

RHONE-ALPES

LANGUEDOC-
ROUSSILLON

FLORAC

LE VIGAN

